

DW 5.2: Cadangan Pusat Pengumpulan dan Pemasaran Produk Pertanian Desa

Cadangan Pusat Pengumpulan Produk Pertanian Desa berfungsi sebagai platform kepada usahawan tani memasarkan produk pertanian secara berpusat. Cadangan berkonsepkan kedai runcit berasaskan pertanian yang turut dilengkapi dengan kemudahan latihan dan kemahiran serta peralatan pertanian.

CADANGAN TINDAKAN DAN PROGRAM

Justifikasi Cadangan:

- Mewujudkan sebuah platform perniagaan bagi pengusaha pertanian untuk memasarkan hasil yang diperolehi.
- Memberi sokongan kepada aktiviti industri asas tani desa Johor selain meningkatkan ekonomi penduduk melalui pembukaan peluang pekerjaan dan pengukuhan industri pelancongan.

Komponen Cadangan:

- Pusat pengumpulan hasil pertanian dan produk IKS seperti kraftangan, hasil laut, hasil pertanian, penternakan dan tanaman organik serta makanan.
- Mewujudkan sebuah kawasan perniagaan atau pusat jualan untuk usahawan asas tani dan peniaga-peniaga kecil bagi memasarkan produk pertanian desa secara berpusat.
- Menyediakan program latihan keusahawanan kepada semua golongan masyarakat desa seperti golongan petani, pengusaha pertanian, peniaga, belia, ibu tunggal dan usahawan desa sedia ada.
- Mengadakan bengkel kemahiran bercucuk tanam *agro-tech* dan program perkongsian ilmu yang melibatkan petani, usahawan dan golongan belia.

Kaedah Pelaksanaan:

- Pelaksanaan projek melalui kerjasama kerajaan dan swasta.

CADANGAN LOKASI

Cadangan ini melibatkan **tujuh (7) pusat pengumpulan dan pemasaran produk pertanian desa.**

Daerah	Bilangan	Lokasi
Batu Pahat	2	<ul style="list-style-type: none"> • Parit Sulong • Parit Raja
Kluang	2	<ul style="list-style-type: none"> • Simpang Renggam • Bandar Kluang
Mersing	3	<ul style="list-style-type: none"> • Tenggaraoh • Bandar Mersing • Endau
Jumlah	7	-

AGENSI PELAKSANA

Pemula	Pelaksana
<ul style="list-style-type: none"> • Usahawan Desa/ Pemilik Tanah • JPCK • BPEN Johor 	<ul style="list-style-type: none"> • KPLB • Pejabat Daerah • Jabatan Pertanian • PBT

ANGGARAN KOS

- Kos anggaran pembinaan bangunan (40'x70') berserta ruang jualan, kemudahan dan infrastruktur = RM 4,500,000 bagi setiap cadangan (cadangan 7 lokasi dikenal pasti).

Jumlah Keseluruhan Kos: RM 31,500,000

FASA PELAKSANAAN

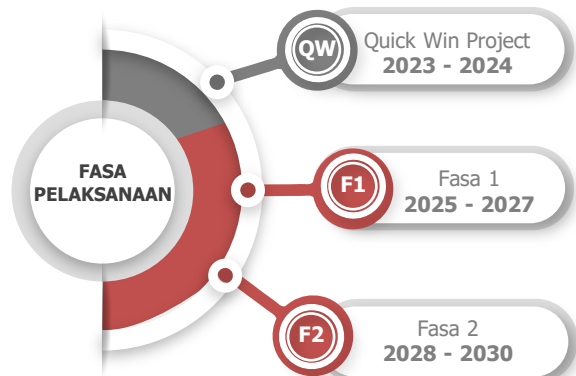

Cadangan pusat pengumpulan dan pemasaran produk pertanian desa adalah bertujuan untuk mewujudkan sebuah platform perniagaan dan kluster ekonomi bagi pengusaha pertanian untuk memasarkan hasil yang diperolehi. Ilustrasi cadangan pembangunan adalah seperti berikut.

Ilustrasi: Cadangan pembangunan Pusat Pengumpulan Produk Pertanian Desa



Sumber: Kajian PHS Desa Negeri Johor (Fasa 2: Johor Tengah), 2020

Kebaikan Perancangan Kluster Ekonomi Desa:

- i. Infrastruktur dan premis yang sesuai (rancangan latihan, pusat pengumpulan, pemprosesan, logistik dan lain-lain, ruang gerai) boleh dibangunkan secara tersusun dan dapat mengelakkan dari pembukaan tanah baru.
- ii. Pelancongan desa boleh disusun di bawah satu program pelancongan wilayah untuk memudahkan pelancong menyusun pakej secara bersepadu mengikut kehendaknya.
- iii. Inkubator pemprosesan makanan dapat memberikan manfaat dari segi jaminan bekalan dan kualiti yang konsisten, selain dari penjenamaan khas wilayah/daerah yang kemas dan tersusun.
- iv. Menaik taraf status operasi industri desa dan membolehkan pelbagai kemudahan dan insentif disalurkan kepada pengusaha dan pelabur mengikut kategori industri yang diceburi.
- v. Memudahkan Pemasaran setiap produk yang dihasilkan oleh pengusaha industri desa kepada firma besar di bandar



Foto: Agro Bazaar Rakyat di Kg. Seri Rejo Sari, Batu Pahat
Sumber: Laman web johorkini.my

Rajah 4.62: Cadangan Pusat Pengumpulan dan Pemasaran Produk Pertanian Desa

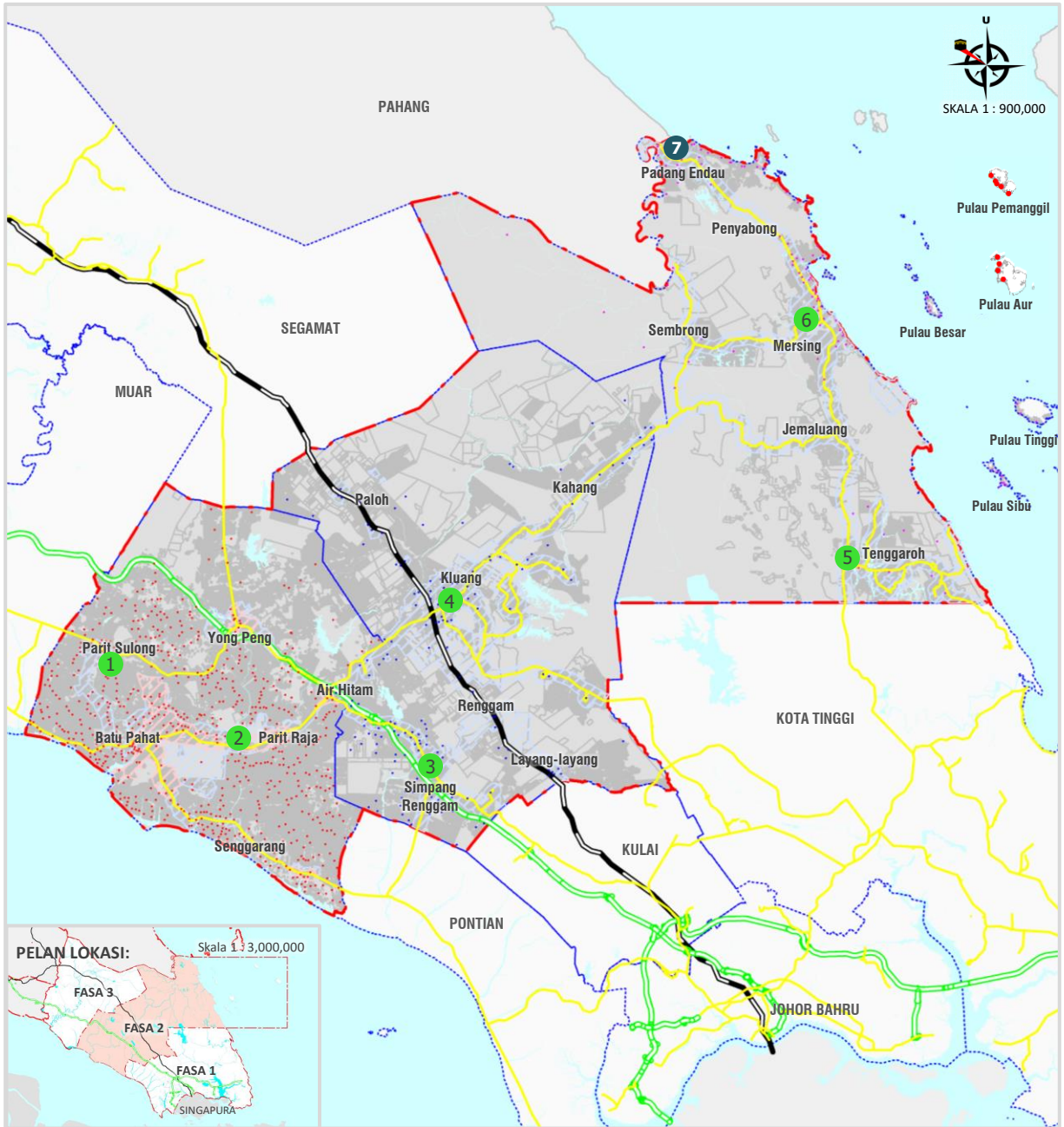

Sumber: Kajian PHS Desa Negeri Johor (Fasa 2: Johor Tengah), 2020

PETUNJUK:

- Lokasi Cadangan Pusat Pengumpulan & Pemasaran
- Taburan Kampung Batu Pahat
- Taburan Kampung Kluang
- Taburan Kampung Mersing
- Sempadan Daerah
- Sempadan Fasa 2
- Jalan Raya
- Lebuhraya
- Laluan Kereta Api
- Laut

Daerah	Kampung
Batu Pahat	1- Parit Sulong 2- Parit Raja
Kluang	3 - Simpang Renggam 4 - Bandar Kluang
Mersing	5 - Tenggaroh 6 - Bandar Mersing 7 - Endau