

DW 5 PEMASARAN HASIL PERTANIAN DESA

Cadangan inisiatif pemasaran hasil pertanian desa ini mempunyai tiga (3) **tindakan strategik** yang bertujuan untuk mengukuhkan aspek pemasaran hasil pertanian desa. Perincian tindakan dan program adalah sebagaimana berikut:

DW 5.1: Cadangan Memperluaskan Aktiviti Pasar Tani

Cadangan memperluaskan aktiviti pasar tani melibatkan tambahan enam (6) pasar tani mingguan serta menaik taraf 11 pasar tani mingguan dan satu (1) pasar tani kekal sedia ada.

CADANGAN TINDAKAN DAN PROGRAM

Justifikasi Cadangan:

- Pasar tani merujuk kepada pasar yang khusus menjual barang-barang hasil pertanian seperti sayur-sayuran, ayam, dan daging segar.
- Pasar tani berkonsepkan jualan langsung, di mana petani atau penternak berpeluang menjual barangan mereka secara langsung kepada orang ramai tanpa melalui orang tengah/pemborong. Dengan itu pada kebiasaannya harga yang ditawarkan adalah lebih murah berbanding harga di pasar biasa.

Komponen Cadangan:

- Cadangan dua (2) tapak pasar mingguan di Batu Pahat dan Mersing serta satu (1) cadangan pasar tani kekal di Kluang.
- Pusat tumpuan untuk peserta pasar tani terdiri daripada petani, penternak, nelayan, pengusaha individu dan berkumpul untuk menjual hasil pertanian segar dan siap proses.
- Penglibatan yang aktif daripada usahawan-usahawan desa untuk memasarkan hasil produk desa secara terus kepada pembeli.
- Menyediakan ruang niaga bagi tempat memasarkan hasil tanaman dan penternakan organik.

Kaedah Pelaksanaan:

- Pelaksanaan program secara bersepadu (BPEN Johor, FAMA dan Jabatan Pertanian)



Foto: Pasar Tani Kekal Endau, Mersing
Sumber: Kajian PHS Desa Negeri Johor (Fasa 2: Johor Tengah), 2020

CADANGAN LOKASI

Cadangan ini melibatkan **cadangan pasar tani mingguan** dan **pasar tani kekal** di seluruh Johor Tengah:

Daerah	Pasar Tani Sedia Ada	Cadangan Pasar Tani Mingguan	Cadangan Pasar Tani Kekal
Batu Pahat	7	1	-
Kluang	6	-	1
Mersing	4	1	-
Jumlah	17	2	1

AGENSI PELAKSANA

Pemula	Pelaksana
<ul style="list-style-type: none"> • BPEN Johor • FAMA 	<ul style="list-style-type: none"> • FAMA Jabatan Pertanian • Jabatan Perikanan • Jabatan Veterinar • PBT

ANGGARAN KOS

- Kos pembinaan pasar tani mingguan .
= RM 250,000 per pasar tani (cadangan 2 pasar tani) dengan jumlah kos = **RM 500,000.**
- Kos pembinaan pasar tani kekal dengan jumlah kos = **RM 2,000,000.**
- Kos penyelenggaraan pasar tani sedia ada
= RM 100,000 per pasar tani (cadangan 17 pasar tani) = **RM 1,700,000.**

Jumlah Keseluruhan Kos: RM 4,200,000

FASA PELAKSANAAN

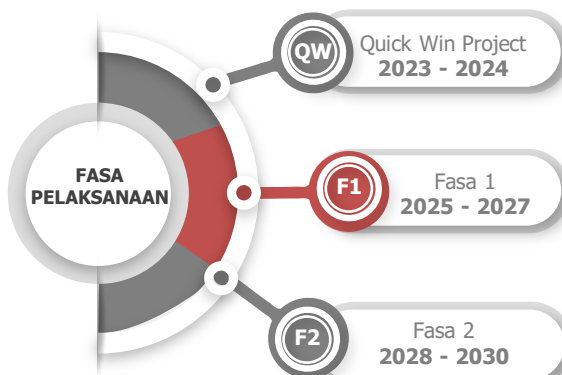

Jadual 4.15: Lokasi Pasar Tani Sedia Ada dan Cadangan, Johor Tengah

Daerah	Lokasi	Cadangan Pasar Tani
Batu Pahat	Pasar Tani (Mingguan) 1. Dataran Niaga Parit Raja 2. Jalan Omar Batu Pahat 3. Parit Sulong 4. Kg Dato Onn (Pesta), Batu Pahat 5. Taman Sri Sulong 6. Rengit 7. Pekan Air Hitam	Cadangan Pasar Tani (Mingguan) 1. Taman Semerah Harmoni
Kluang	Pasar Tani (Mingguan) 1. Kg. Melayu 2. Layang-Layang 3. Pekan Paloh 4. Pekan Kahang 5. Taman Makmur 6. Taman Sri Lambak	Cadangan Pasar Tani (Kekal) 1. Bandar Kluang
Mersing	Pasar Tani (Mingguan) 1. Bandar Endau 2. Kem Iskandar	Cadangan Pasar Tani (Mingguan) 1. Pantai Penyabong 2. Seri Pantai
	Pasar Tani (Kekal) 1. Pasar Komoditi dan Karavan Mersing 2. Pasar Tani Kekal Endau	

Sumber: FAMA Negeri Johor 2020 & Kajian PHS Desa Negeri Johor (Fasa 2: Johor Tengah), 2020



Ilustrasi: Kawasan Cadangan Pasar Tani (Kekal)

Sumber: Kajian PHS Desa Negeri Johor (Fasa 2: Johor Tengah), 2020



Ilustrasi: Kawasan Cadangan Pasar Tani (Mingguan) yang juga merupakan kawasan parkir berpusat yang boleh digunakan ketika di luar waktu operasi pasar tani mingguan.

Sumber: Kajian PHS Desa Negeri Johor (Fasa 2: Johor Tengah), 2020

Rajah 4.59: Cadangan Memperluas Aktiviti Pasar Tani Daerah Batu Pahat

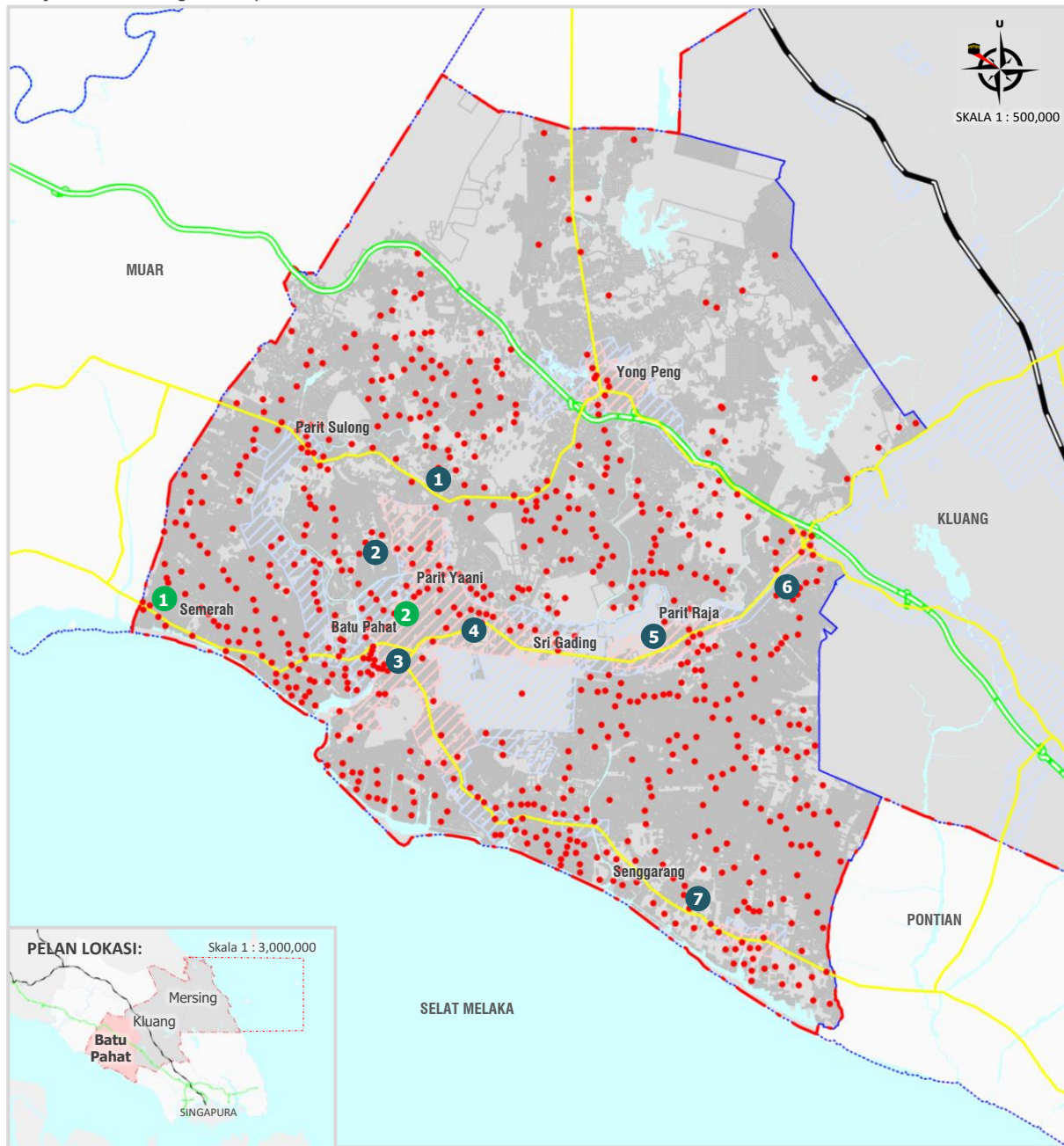

PETUNJUK:

- Cadangan Pasar Tani
- Pasar Tani Sedia Ada
- Taburan Kampung
- Sempadan Daerah
- Jalan Raya
- Lebuhraya
- Laluan Kereta Api
- Laut

Memperluas Pasar Tani Sedia Ada

1. Parit Sulong
2. Taman Sri Sulong
3. Jalan Omar Batu Pahat
4. Kg. Dato Onn (Pesta), Batu Pahat
5. Dataran Niaga Parit Raja
6. Pekan Air Hitam
7. Rengit

Cadangan Pasar Tani (Baharu)

1. Taman Setia Jaya
2. Taman Semerah Harmoni

Sumber: Kajian PHS Desa Negeri Johor (Fasa 2: Johor Tengah), 2020

Rajah 4.60: Cadangan Memperluas Aktiviti Pasar Tani Daerah Kluang

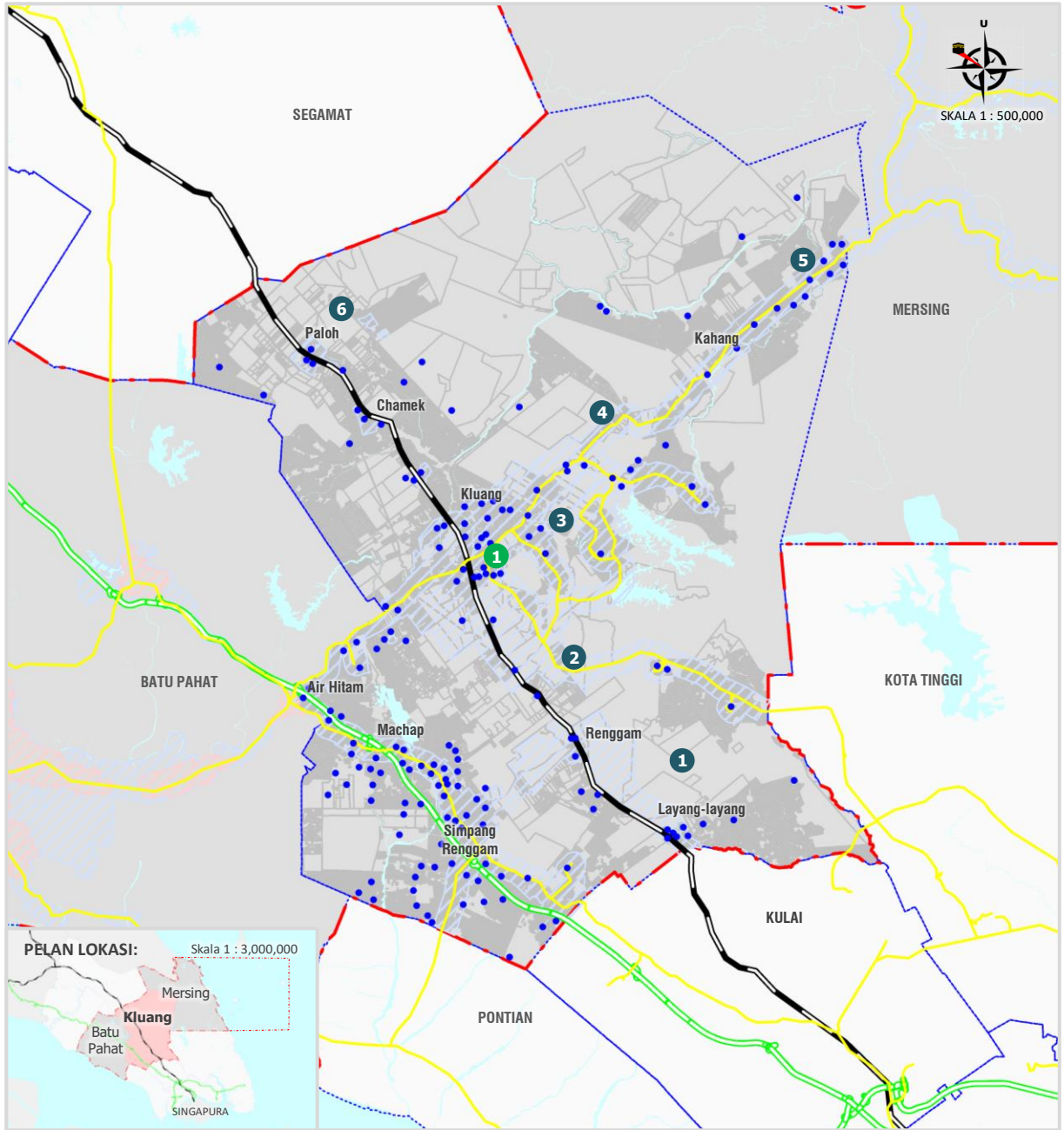

Sumber: Kajian PHS Desa Negeri Johor (Fasa 2: Johor Tengah), 2020

PETUNJUK:

- Cadangan Pasar Tani
- Pasar Tani Sedia Ada
- Taburan Kampung
- Sempadan Daerah
- Jalan Raya
- Lebuhraya
- Laluan Kereta Api
- Laut

Memperluas Pasar Tani Sedia Ada

1. Layang - Layang
2. Taman Sri Lambak
3. Kg. Melayu
4. Taman Makmur
5. Pekan Kahang
6. Pekan Paloh

Cadangan Pasar Tani (Baharu)

1. Bandar Kluang

Rajah 4.61: Cadangan Memperluas Aktiviti Pasar Tani Daerah Mersing

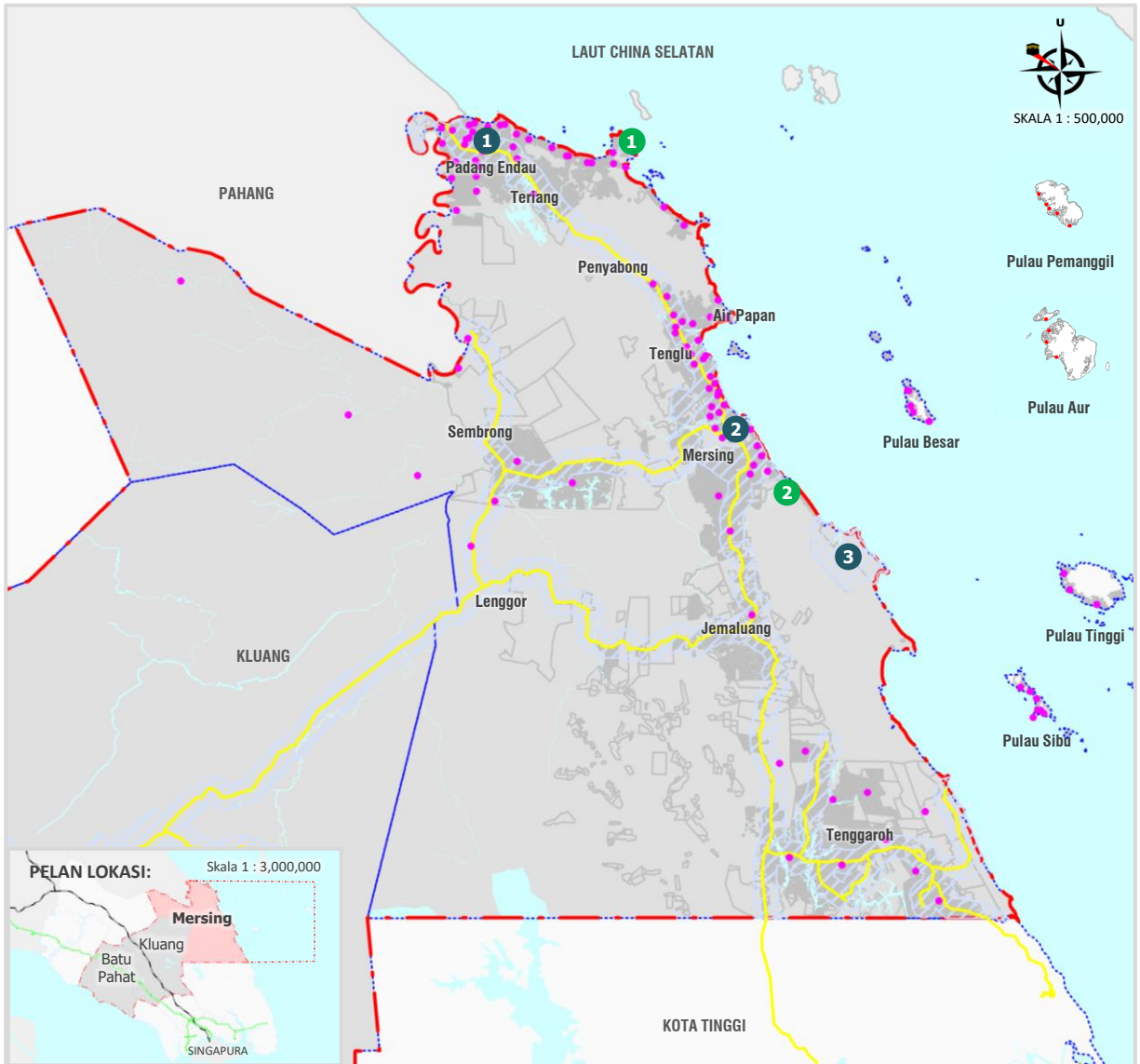

PETUNJUK:

- Cadangan Pasar Tani
- Pasar Tani Sedia Ada
- Taburan Kampung
- Sempadan Daerah
- Jalan Raya
- Lebuhraya
- Laluan Kereta Api
- Laut

Memperluas Pasar Tani Sedia Ada

1. Bandar Endau & Pasar Tani Kekal Endau
2. Pasar Komoditi dan Karavan Mersing
3. Kem Iskandar

Cadangan Pasar Tani

1. Pantai Penyabong
2. Seri Pantai

Sumber: Kajian PHS Desa Negeri Johor (Fasa 2: Johor Tengah), 2020

1.0 PENGENALAN
2.0 PROFIL DESA
3.0 HALA TUJU
4.0 DESA WAWASAN
5.0 DESA SELAJUTERA
6.0 DESA PRIHATIN
7.0 DESA MAMPAK
8.0 DESA PINTAR
9.0 PENGURUSAN