

DW 5.3: Cadangan Desa Agrotruck

CADANGAN TINDAKAN DAN PROGRAM

Justifikasi Cadangan:

- Cadangan Desa Agrotruck adalah usaha untuk merangka program dan aktiviti untuk usahawan bagi memaksimumkan hasil pertanian.
- Desa agrotruck menawarkan peluang kepada usahawan untuk meningkatkan lagi produktiviti dan pemasaran pertanian khususnya golongan belia dan B40.
- Inisiatif ini akan menarik dan menggalakkan penglibatan belia dalam bidang keusahawanan berasaskan aktiviti pertanian bergerak iaitu dengan meletakkan tanaman di belakang trak.

Komponen Cadangan:

- Melatih dan menarik minat golongan belia berumur antara 18 hingga 40 tahun untuk menceburi bidang pertanian dan keusahawanan.
- Menyediakan tujuh (7) agrotruck di dalam Daerah Johor Selatan.
- Agrotruck itu dilengkapi pelbagai kemudahan seperti meja pembungkusan dan jualan, rak jualan, peti simpanan sejuk beku, set janakuasa dan papan paparan harga.
- Konsep trak tanaman diadaptasi daripada trak makanan sebagai pengenalan pertanian tanpa ladang kepada golongan belia serta memasarkan produk hasil pertanian secara bergerak.

Kaedah Pelaksanaan:

- Pelaksanaan projek melalui kerjasama awam dan swasta.

CADANGAN LOKASI

Cadangan ini melibatkan **7 kampung**.
(Sila rujuk Jadual 4.4 & Rajah 4.53)

Daerah	Pasar Tani / Kampung Dalam Bandar	Pasar Tani / Kampung Dalam Desa
Johor Bahru	1	-
Kulai	2	-
Kota Tinggi	1	1
Pontian	1	1
Jumlah	5	2

AGENSI PELAKSANA

Pemula	Pelaksana
<ul style="list-style-type: none"> • Usahawan Desa • JPJK • BPEN Johor • FAMA 	<ul style="list-style-type: none"> • Jabatan Pertanian • Jabatan Perikanan • FAMA • BPEN Johor

ANGGARAN KOS

- Kos Agrotruck: RM 300 ribu (per agrotruck) bagi setiap kampung

Jumlah Keseluruhan Kos: RM 2,100,000

FASA PELAKSANAAN

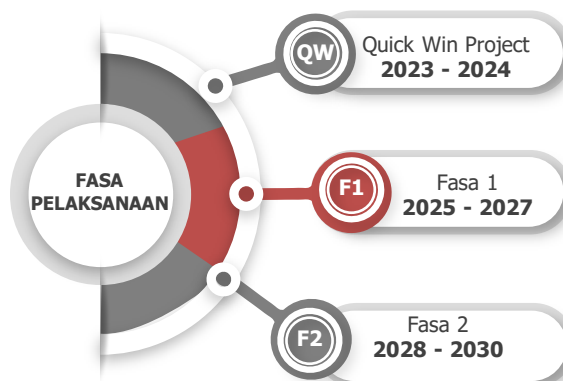

Jadual 4.4: Cadangan Desa Agrotruck serta perkaitan dengan jarak dari Pasar Tani dan liputan bilangan kampung

Cadangan Desa Agrotruck	Jarak Dari Pasar Tani Berhampiran	Liputan Bilangan Kampung	
Daerah Johor Bahru 1. Kg. Sungai Tiram	Pasar tani di dalam Kg. Sungai Tiram	1. Kg. Mulia 2. Kg. Tenang 3. Kg. SC 4. Kg. Sg. Redan 5. Kg. Mados 6. Kg. Bukit Dagang 7. Kg. Seri Perdana 8. Kg. Sg. Redan Laut 9. Kg. Sri Paya 10. Kg. Orang Asli Parit Salam 11. Kg. Pasir	12. Kg. Felda Sg. Tiram 13. Kg. Ponorago 14. Kg. Hj. Noh 15. Kg. Atmo 16. Kg. Banjar 17. Kg. Hj. Suhud 18. Kg. Sulati Suhud 19. Kg. Muhibah 20. Kg. Ulu Tiram Jumlah: 20 Kampung
Daerah Kulai 2. Kg. Rahmat	11.5 km dari Cadangan Pasar Tani Felda Bukit Batu	1. Kg. Sri Rahmat 2. Kg. Baru Sedenak 3. Kg. Sedenak 4. Kg. Melayu Sedenak 5. Kg. Baru Air Bemban 6. Kg. Melayu Air Bemban 7. Kg. Air Manis 8. Kg. Lama Air Manis	9. Kg. Sawah Air Manis 10. Kg. Desa Pinggir 11. Kg. Desa Idaman 12. Kg. Felda Bukit Batu 13. Kg. Kelapa Sawit 14. Kg. Baru Kelapa Sawit 15. Kg. Sri Paya Jumlah: 15 Kampung
3. Kg. Felda Taib Andak	12 km dari Pasar Tani Taman Indahpura	1. Kg. Felda Taib Andak 2. Kg. Putuo 3. Kg. Tan Yok Fong 4. Kg. Melayu Kulai 5. Kg. Melayu Sengkang 6. Kg. Baru Kulai	7. Kg. Separa 8. Kg. Pertanian 9. Kg. Baru Saleng 10. Kg. Melayu Saleng 11. Kg. Baru Sengkang Jumlah: 11 Kampung
Daerah Kota Tinggi 4. Felda Sungai Sibol	4 km dari Pasar tani Bandar Tenggara	1. Kg. Felda Penggeli Timur 2. Kg. Felda Sg. Sayong 3. Kg. Orang Asli Sayong Pinang 4. Kg. Felda Pasir Raja 5. Kg. Felda Bukit Besar 6. Kg. Felda Bukit Ramun 7. Kg. Felda Linggiu 8. Kg. Rantau Panjang 9. Kg. Orang Asli Kempas Menang	10. Kg. Semanggar 11. Kg. Semanggar Dalam 12. Kg. Semanggar Luar 13. Kg. Baru Sg. Telor 14. Kg. Sg. Telor 15. Kg. Sri Jaya 16. Kg. Sri Aman 17. Kg. Delima Jumlah: 17 Kampung
5. Kg. Mawai Baru	18 km dari Cadangan Pasar tani Pekan Tanjung Sedili	1. Kg. Haji Md Jambi 2. Kg. Tersusun Mawai 3. Kg. Orang Asli Sg. Selangi 4. Kg. Sayang 5. Kg. Kangkar Gembut 6. Kg. Gembut 7. Kg. Padang 8. Kg. Singapura 9. Kg. Segundal 10. Kg. Air Gemuruh 11. Kg. Tanah Putih 12. Kg. Telok Jeri Luar	13. Kg. Tg. Sedili 14. Pekan Tg. Sedili 15. Kg. Tanjung 16. Kg. Telok Nyireh 17. Kg. Bukit 18. Kg. Tengah 19. Kg. Nelayan 20. Kg. Baru Kuala Sedili 21. Kg. Semayong 22. Kg. Felcra Sedili Besar 23. Kg. Felda Tenggara Selatan Jumlah: 23 Kampung

Sumber: Kajian PHS Desa Negeri Johor (Fasa 1: Johor Selatan), 2019

Jadual 4.4: Cadangan Desa Agrotruck serta perkaitan dengan jarak dari Pasar Tani dan liputan bilangan kampung (samb.)

Cadangan Desa Agrotruck	Jarak Dari Pasar Tani Berhampiran	Liputan Bilangan Kampung	
Daerah Pontian 6. Kg. Parit Marjunit	3.5 km dari Pasar Tani Benut	1. Kg. Tampok 2. Kg. Tampok Laut 3. Kg. Pekan Tampok 4. Kg. Sg. Besar Darat 5. Kg. Sq. Besar Laut 6. Kg. Parit Abdul Rahman 7. Kg. Parit Mohd Ariff 8. Kg. Parit Satu 9. Kg. Baru 10. Kg. Lama 11. Kg. Parit Rambai 12. Kg. Parit Pinang	13. Kg. Parit Getah 14. Kg. Parit Ismail Kanan 15. Kg. Parit Serom 16. Kg. Parit Terus 17. Kg. Parit CD 1 & 2 18. Kg. Parit Kadiran 19. Kg. Parit Mastar 20. Kg. Parit Keliling 21. Kg. Parit Tengah 22. Kg. Parit Puteri Menangis 23. Kg. Sanglang Jumlah: 23 Kampung
7. Kg. Parit Kudus	4.5 km dari Pasar Tani Bandar Pontian	1. Kg. Parit Selangor 2. Kg. Parit Baru 3. Kg. Parit Lama 4. Kg. Parit Kuci 5. Kg. Parit Jawa 6. Kg. Sg. Durian 7. Kg. Parit Bengkok 8. Kg. Parit Patah 9. Kg. Parit Kawi 10. Kg. Parit Semerah 11. Kg. Parit Lapis	12. Kg. Hospital 13. Kg. Permata 14. Kg. Melayu Pontian Besar 15. Kg. Jalan Parit Ibrahim 16. Kg. Sri Dungun 17. Kg. Mahkota 18. Kg. Dalam Dato' Ali 19. Kg. Talam 20. Kg. Pesisir 21. Kg. Parit Masjid Jumlah: 21 Kampung

Sumber: Kajian PHS Desa Negeri Johor (Fasa 1: Johor Selatan), 2019



Foto: Cadangan Agrotruck berkonsepkan trak tanaman yang memasarkan produk hasil pertanian secara bergerak dan memperkenalkan pertanian ladang kepada golongan belia.

Rajah 4.44: Cadangan Desa Agrotruck Johor Selatan

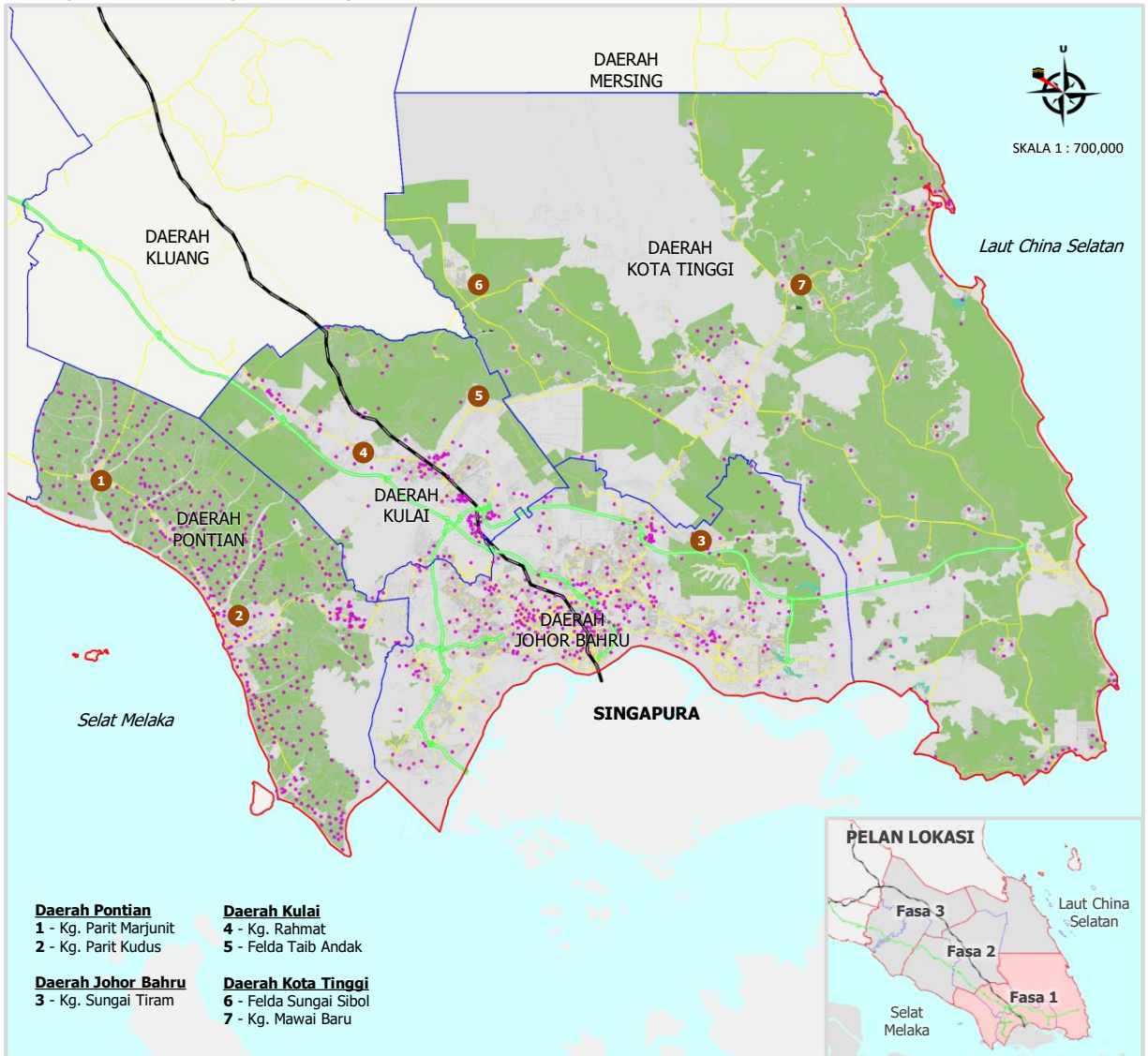

Sumber: Kajian PHS Desa Negeri Johor (Fasa 1: Johor Selatan), 2019

PETUNJUK:

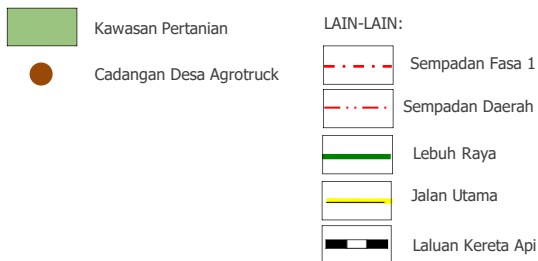

Foto: Cadangan Desa Agrotruck merupakan salah satu kaedah membantu usahawan tani dalam memasarkan produk pertanian secara bergerak dan meningkatkan pendapatan bulanan.