

### DS 3.4: Penyediaan Kemudahan Keagamaan

#### CADANGAN TINDAKAN DAN PROGRAM

##### Justifikasi Cadangan:

- Tempat Ibadat merupakan aspek yang penting bagi memberikan kemudahan kepada setiap penganut agama masing-masing.
- Penyediaan Pusat Ibadat ini akan berfokuskan kepada majoriti penduduk sesuatu kampung dengan bilangan penduduk mengikut agama untuk menampung keperluan bagi kemudahan keagamaan.
- Menambah bilangan kemudahan keagamaan di Johor Selatan berdasarkan unjuran yang telah dilakukan.

##### Komponen Cadangan:

- Menyediakan Tempat Ibadat bagi masyarakat desa yang beragama Islam seperti Surau dan Masjid.
- Menyediakan Tempat Ibadat bagi masyarakat desa yang bukan beragama Islam seperti Kuil, Tokong, Gereja dan lain-lain lagi.
- Menyediakan elemen sokongan yang perlu ditambah baik adalah:
  - Tandas
  - Tempat Letak Kereta/ Motor
  - Kemudahan OKU
  - Dewan/ Bilik Kuliah
  - Stor
- Penyediaan dan Menaik taraf Kemudahan Tanah Perkuburan di Johor Selatan.

##### Kaedah Pelaksanaan:

- Program gotong-royong masyarakat desa untuk membersihkan kawasan Tempat Beribadat.
- Pelaksanaan projek melalui kerjasama Jawatankuasa Pembangunan dan Keselamatan Kampung (JPKK) dan masyarakat desa.

#### CADANGAN LOKASI

Cadangan ini melibatkan **tiga (3) kampung**

Daerah	Kampung Terlibat
Johor Bahru	• Kg. Tebing Runtuh
Kulai	-
Kota Tinggi	• Kg. Pasir Gogok • Kg. Padang
Pontian	-

#### AGENSI PELAKSANA

Pemula	Pelaksana
<ul style="list-style-type: none"> <li>• Pejabat Daerah</li> <li>• BPEPJ</li> </ul>	<ul style="list-style-type: none"> <li>• Pejabat Kadi Daerah</li> <li>• Majlis Agama Islam Johor</li> <li>• JPKK</li> <li>• PBT</li> </ul>

#### ANGGARAN KOS

- Kos pembinaan surau = RM 500,000

**Jumlah Keseluruhan Kos: RM 1,500,000**

#### FASA PELAKSANAAN

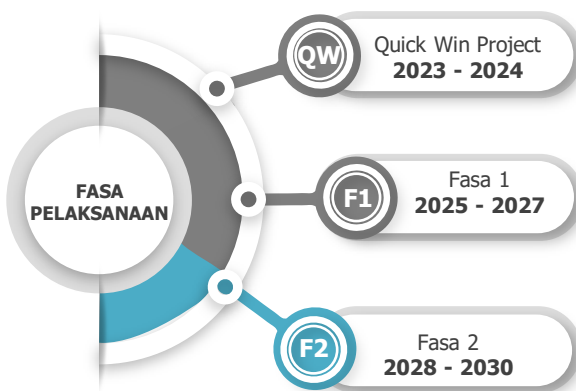

Rajah 5.11: Taburan Kemudahan Keagamaan Johor Selatan

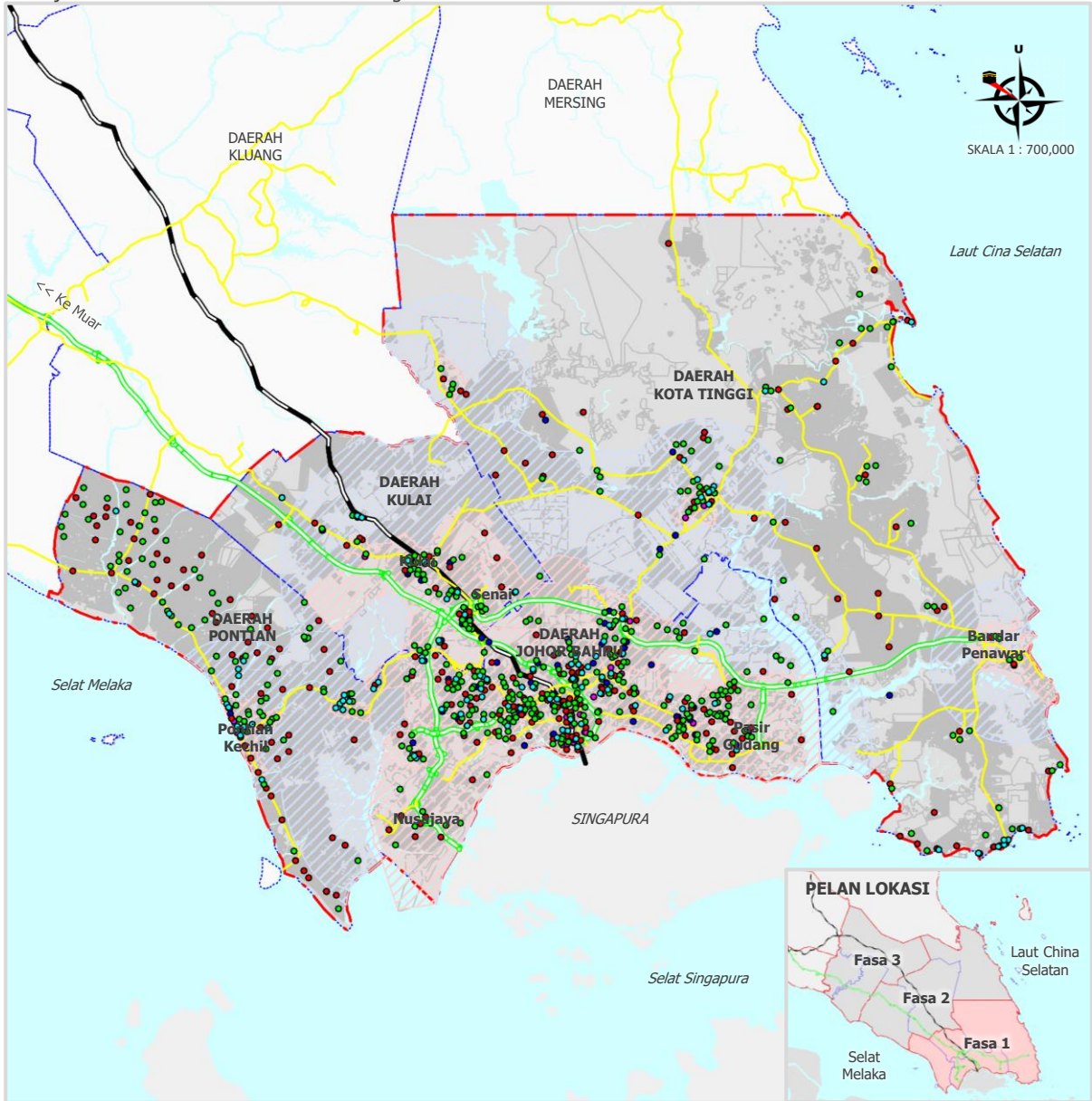

Sumber: Kajian PHS Desa Negeri Johor (Fasa 1: Johor Selatan), 2019

PETUNJUK:

- Surau
- Masjid
- Kuil
- Tokong
- Gereja
- Sempadan Fasa 1 (Johor Selatan)
- Sempadan Daerah
- Lebuhraya PLUS
- Rangkaian Jalan Raya
- Laluan Kereta Api
- Laut
- Sempadan Pertumbuhan Bandar (UGB)
- Sempadan Pembendungan Bandar (UCB)