

DS 3 MEWUJUDKAN KOMUNITI LESTARI

Penyediaan kemudahan seperti kemudahan pendidikan, kesihatan, keselamatan, keagamaan dan kemudahan masyarakat merupakan faktor penting bagi mewujudkan komuniti lestari di samping meningkatkan taraf kualiti kehidupan masyarakat desa. Oleh itu, kemudahan-kemudahan masyarakat penting dan perlu disediakan mengikut keperluan penduduk desa.

DS 3.1: Menyediakan Kemudahan Pendidikan bagi Pembangunan Intelektual Masyarakat Desa

CADANGAN TINDAKAN DAN PROGRAM

Justifikasi Cadangan:

- Menaiktaraf kemudahan pendidikan yang meliputi tadika, sekolah rendah, sekolah menengah serta institusi pengajian tinggi dan kolej bagi menampung keperluan penduduk desa di Johor Selatan.
- Menyediakan dan memberi suasana dan kualiti persekitaran pembelajaran serta memberikan pendidikan yang formal kepada masyarakat desa yang sama seperti di bandar.
- Menambah bilangan kemudahan pendidikan di Johor Selatan berdasarkan unjuran yang telah dilakukan.

Komponen Cadangan:

- Memastikan bilangan kemudahan pendidikan mampu menampung penduduk semasa di kawasan desa.
- Menentukan lokasi yang sesuai untuk penyediaan kemudahan pendidikan dengan mengambil kira jarak dari rumah ke kemudahan pendidikan.
 - i. Sekolah rendah – 2.5 km
 - ii. Sekolah menengah – 5.0 km
- Menyediakan dan memberi suasana dan kualiti persekitaran pembelajaran serta memberikan pendidikan yang formal kepada masyarakat desa yang sama seperti di bandar.

Kaedah Pelaksanaan:

- Program bimbingan pendidikan yang dianjurkan di peringkat sekolah dapat memberikan keyakinan diri.
- Pelaksanaan projek melalui kerjasama antara JPCK dan Kementerian Pelajaran Malaysia (KPM).

CADANGAN LOKASI

Cadangan ini melibatkan **4 sekolah rendah** (projek perintis).

Daerah	Sekolah Terlibat
Johor Bahru	Sekolah Kebangsaan Sungai Tiram
Kulai	Sekolah Kebangsaan Sedenak
Kota Tinggi	Sekolah Kebangsaan Sedili Kecil
Pontian	Sekolah Kebangsaan Parit Markom

AGENSI PELAKSANA

Pemula	Pelaksana
<ul style="list-style-type: none"> • Pejabat Daerah • BPENJ 	<ul style="list-style-type: none"> • Kementerian Pendidikan Malaysia (KPM) • KPLB

ANGGARAN KOS

- Kos Pembinaan = RM 5,000,000
- Kos Program Pendidikan = RM 100,000 (per Program Pendidikan)

FASA PELAKSANAAN

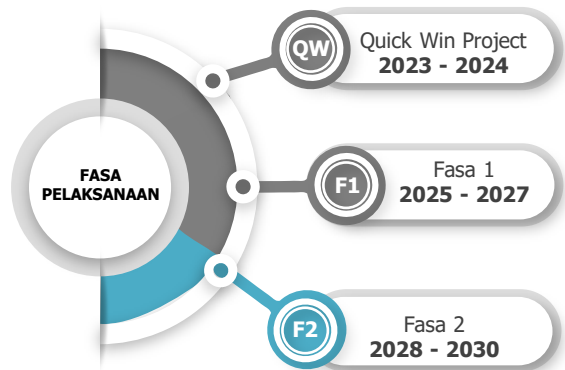

Program Bimbingan Pendidikan

Mewujudkan program bimbingan pendidikan secara bersepadu untuk pelajar di desa

Antara cadangan aktiviti program ini adalah seperti berikut:

- Pusat tuisyen komuniti
- Program mentor mentee
- Perpustakaan mini
- Kemahiran komunikasi
- Ceramah komunikasi
- Bengkel kaunseling

Pembangunan modal insan juga bertujuan memastikan masyarakat desa mempunyai ilmu pengetahuan serta kepakaran tinggi bagi penyediaan guna tenaga dalam mempraktikkan dalam kehidupan untuk tujuan pertanian, penternakan dan kehidupan harian di desa.

Ini bertujuan melahirkan masyarakat yang berkemahiran, komunikasi berkesan, kebolehan menggunakan teknologi komunikasi maklumat (ICT) dengan baik, berupaya menjadi pemimpin berkesan dalam keluarga dan masyarakat.

Selain pendidikan formal di sekolah, masyarakat desa juga lebih cenderung dengan mempelajari pendidikan tidak formal yang diberi tunjuk ajar dan nilai-nilai murni daripada ibu bapa mahupun masyarakat desa. Namun, pendidikan tidak formal ini perlu diiringi dengan program-program pendidikan yang mampu mengasah bakat desa untuk memperkembangkan ilmu pengetahuan yang lebih meluas.



Foto: Program Bimbingan Pendidikan

Sumber: Google Images, 2021

Rajah 5.7: Taburan Kemudahan Pendidikan Johor Selatan

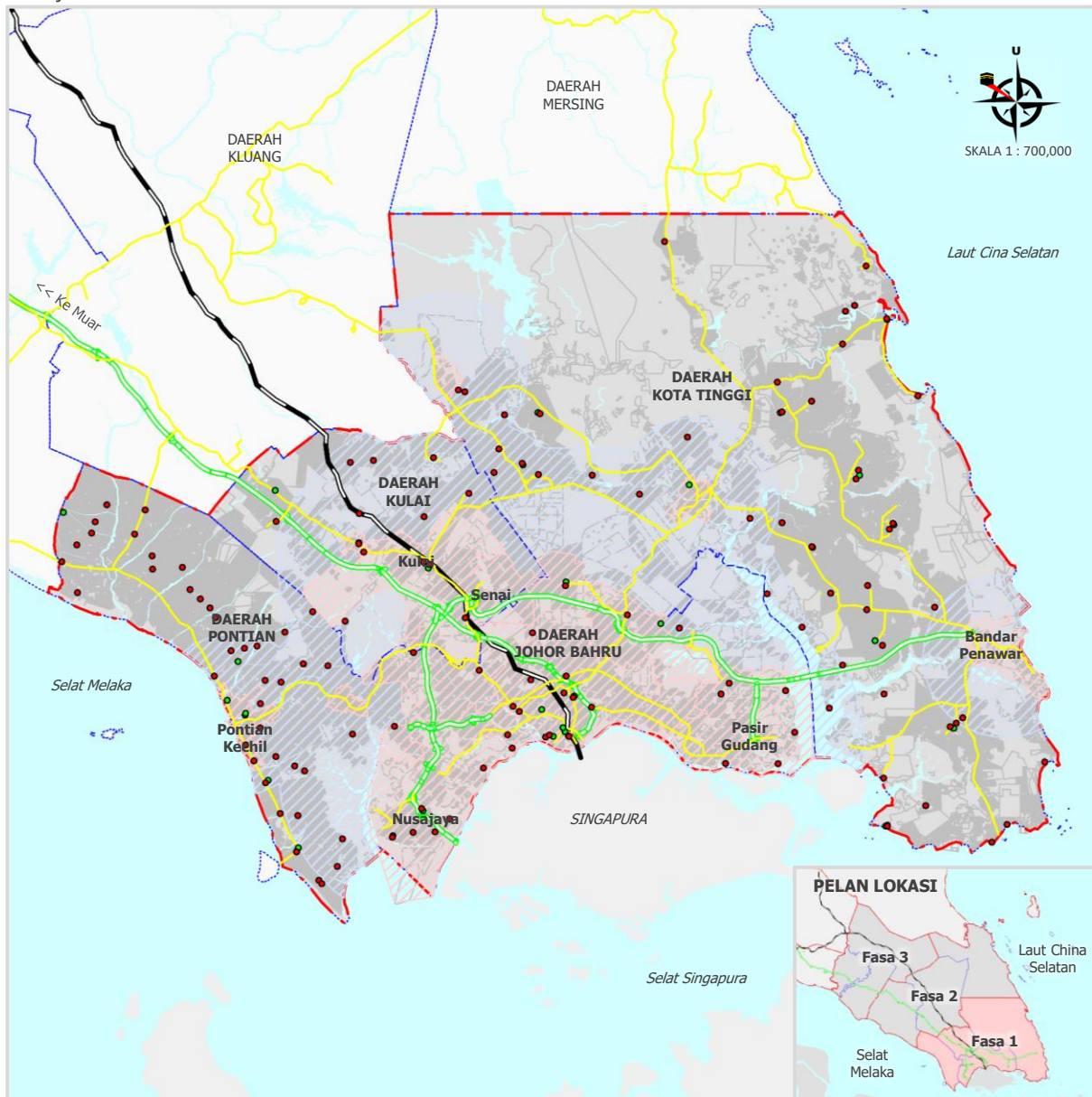

PETUNJUK:

- Sekolah Menengah
- Sekolah Rendah
- Sempadan Fasa 1 (Johor Selatan)
- Sempadan Daerah
- Lebuhraya PLUS
- Rangkaian Jalan Raya
- Laluan Kereta Api
- Laut
- Sempadan Pertumbuhan Bandar (UGB)
- Sempadan Pembendungan Bandar (UCB)

Sumber: Kajian PHS Desa Negeri Johor (Fasa 1: Johor Selatan), 2019